



ALCALDÍA MAYOR DE BOGOTÁ D.C.

Tracking Marzo 2020

CONTRATANTE	SECRETARIA GENERAL DE LA ALCALDIA MAYOR DE BOGOTÁ D.C.
EMPRESA DE INVESTIGACIÓN	DATEXCO COMPANY S.A.
TITULO INVESTIGACIÓN	Encuesta de Perception Coronavirus
NATURALEZA DEL ESTUDIO	Cuantitativa
TÉCNICA	Encuesta telefónica con cuestionario estructurado
COBERTURA GEOGRÁFICA	Bogotá
POBLACIÓN OBJETIVO	Personas residentes habituales de Bogotá, mayores de 18 años, hombres y mujeres pertenecientes a todos los niveles socio-económicos de las 20 localidades de Bogotá
ELEMENTO MUESTRAL	Hogares
MUESTREO	Muestreo aleatorio simple
TAMAÑO DE MUESTRA	Se realizaron 400 encuestas
NIVEL DE CONFIANZA Y MARGEN DE ERROR	Error muestral del 4,9% y un nivel de confianza del 95%
MÉTODO DE SUPERVISIÓN	Auditoría 10%
PERIODO TRABAJO DE CAMPO	16 al 17 de Marzo de 2020

Muestra

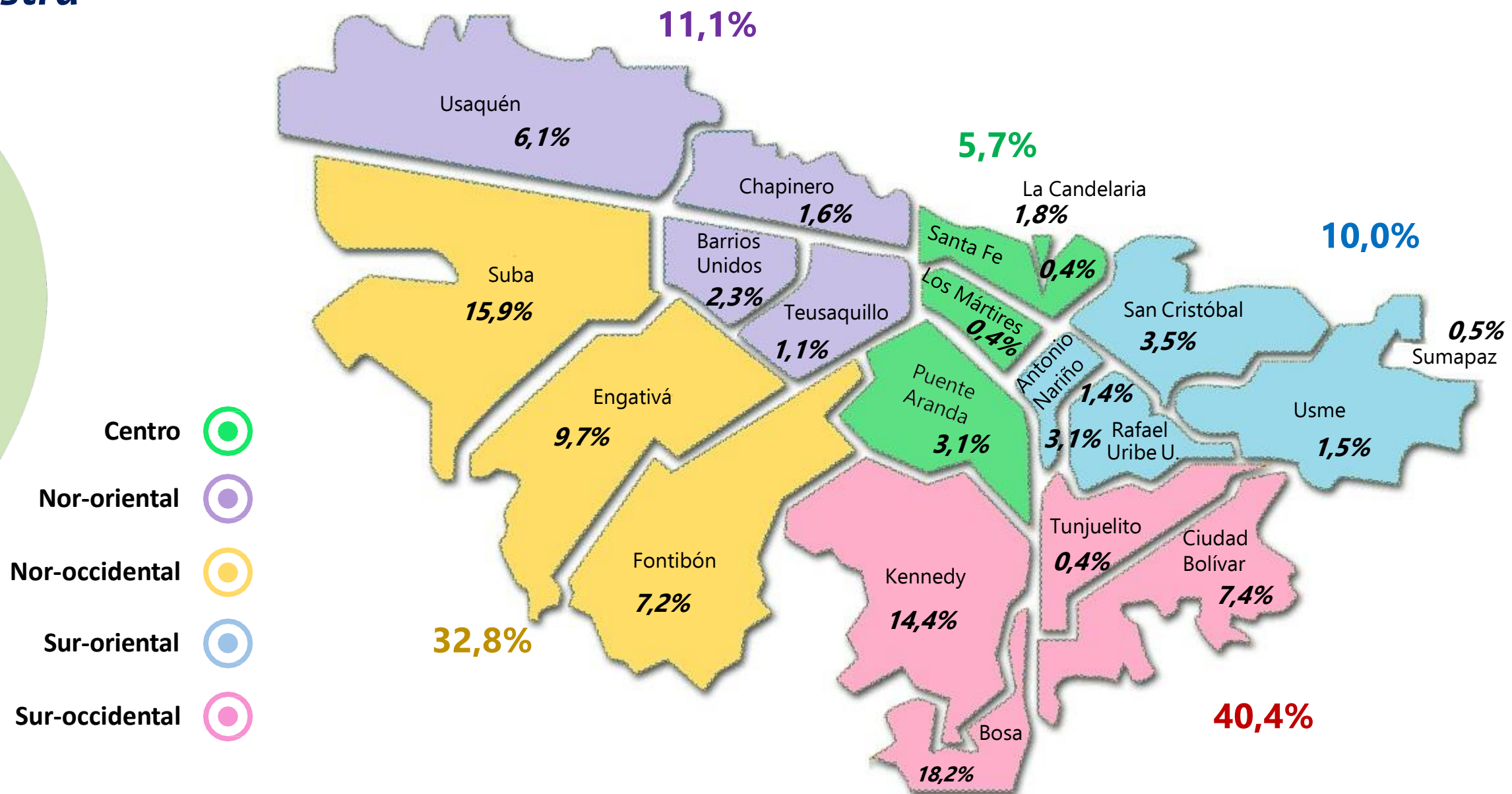

Base: 400

Coronavirus





Lavado constante de manos con agua y jabón

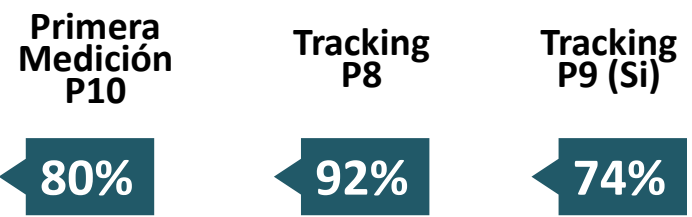

Usar tapabocas



No ir a eventos masivos



No saludar con contacto directo



No taparse el estornudo con la mano



No tocarse la cara



No salir si tiene gripa

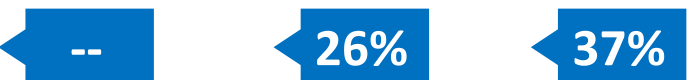

No asistir a urgencias si NO se tienen síntomas



Evitar el contacto físico con otras personas



Otras menciones



P10 Primera medición. (E) ¿cuáles cree que son las medidas que contribuyen a mitigar el riesgo de contagio? (RM)

P8. (E) ¿Cuáles medidas recuerda, para mitigar el riesgo de contagio del coronavirus? (RM)

P8. (E) ¿Cuáles cree que son las medidas que contribuyen a mitigar el riesgo de contagio? (RM)

Base: 400

P10. (E) ¿Cree usted que los bogotanos van a seguir las medidas de cuidado para mitigar el riesgo de Coronavirus? (RU)

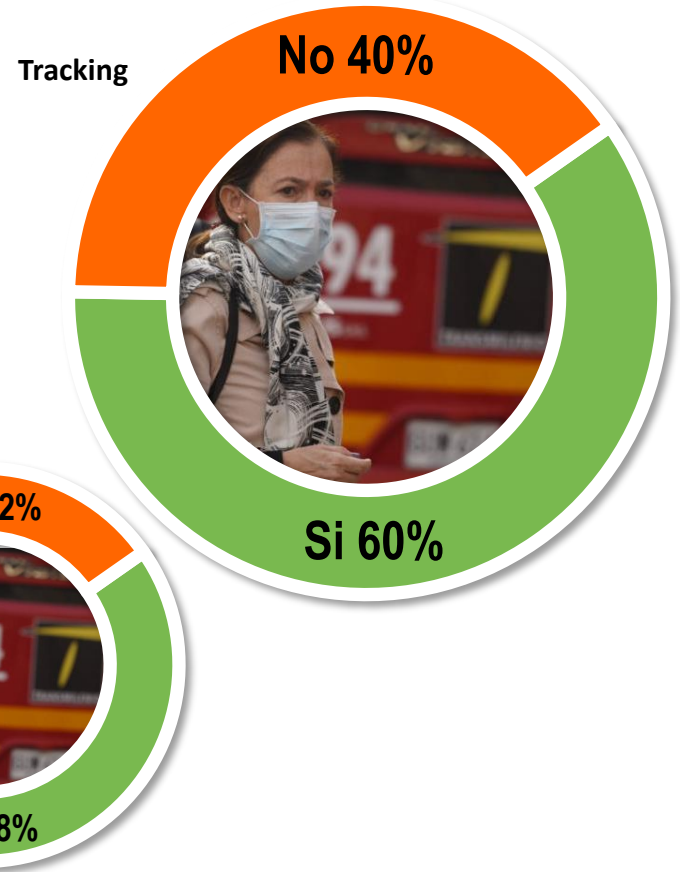

P10.1. (E) ¿Qué porcentaje de los habitantes de Bogotá cree usted que va a seguir las medidas de cuidado para mitigar el riesgo del Coronavirus? (RU)

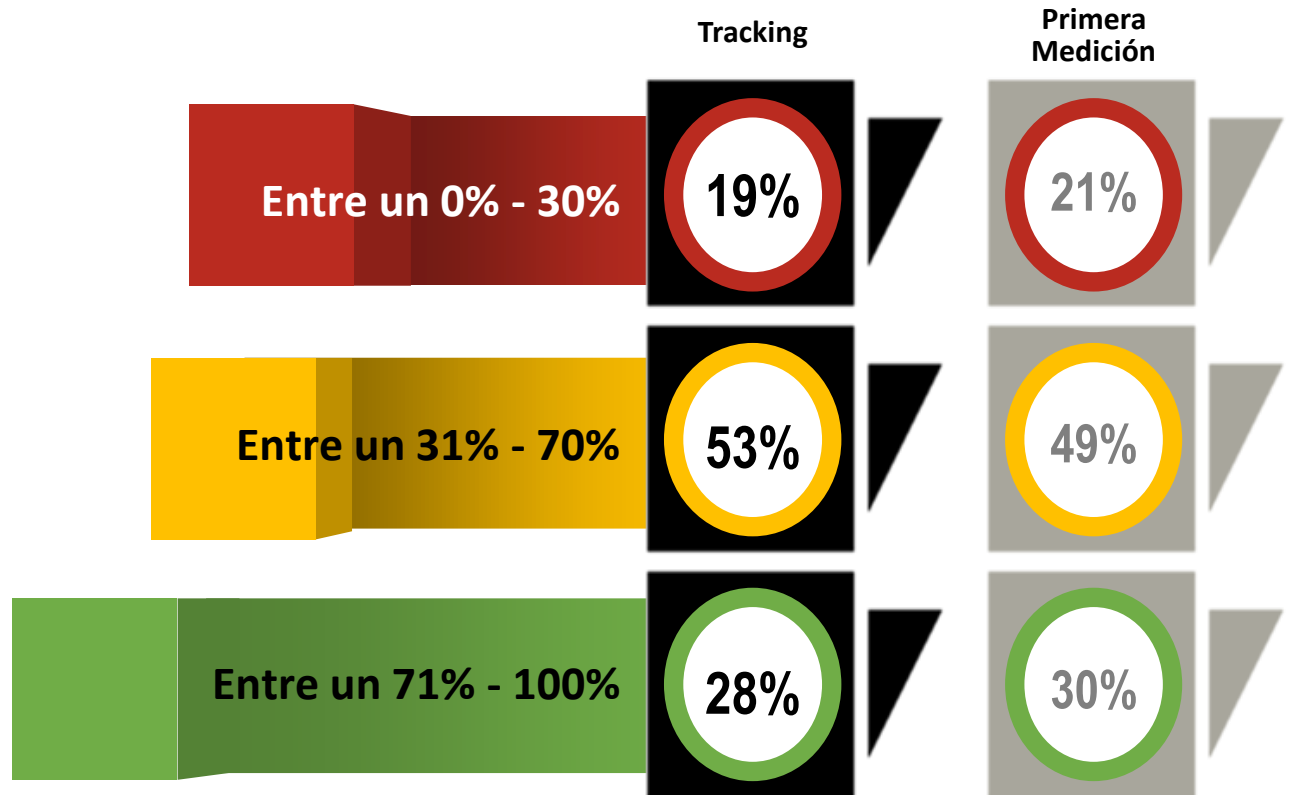

Base: 400

P11. (A) ¿Qué tan probable es que usted se contagie de Coronavirus? (RU)

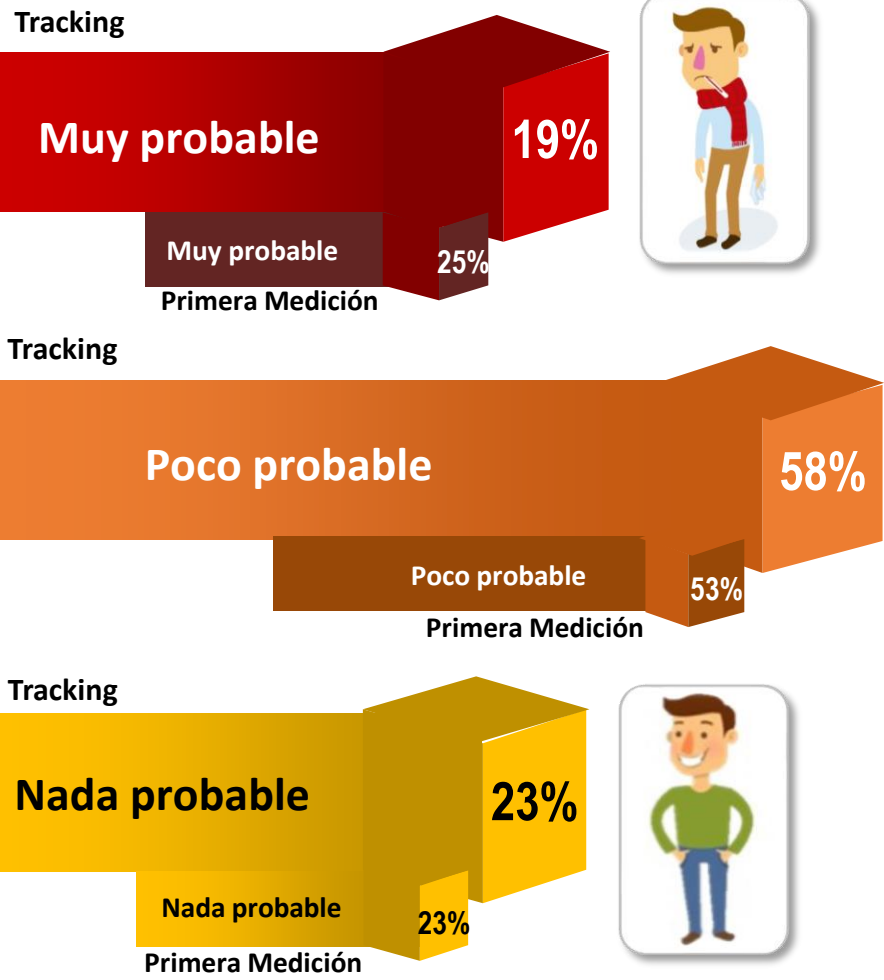

P12. (E) Si usted presenta síntomas como dificultad respiratoria, fiebre superior a 38°C por más de dos días, silbido en el pecho (en el caso de los niños), ¿Qué es lo primero que usted debe hacer?: (RU)

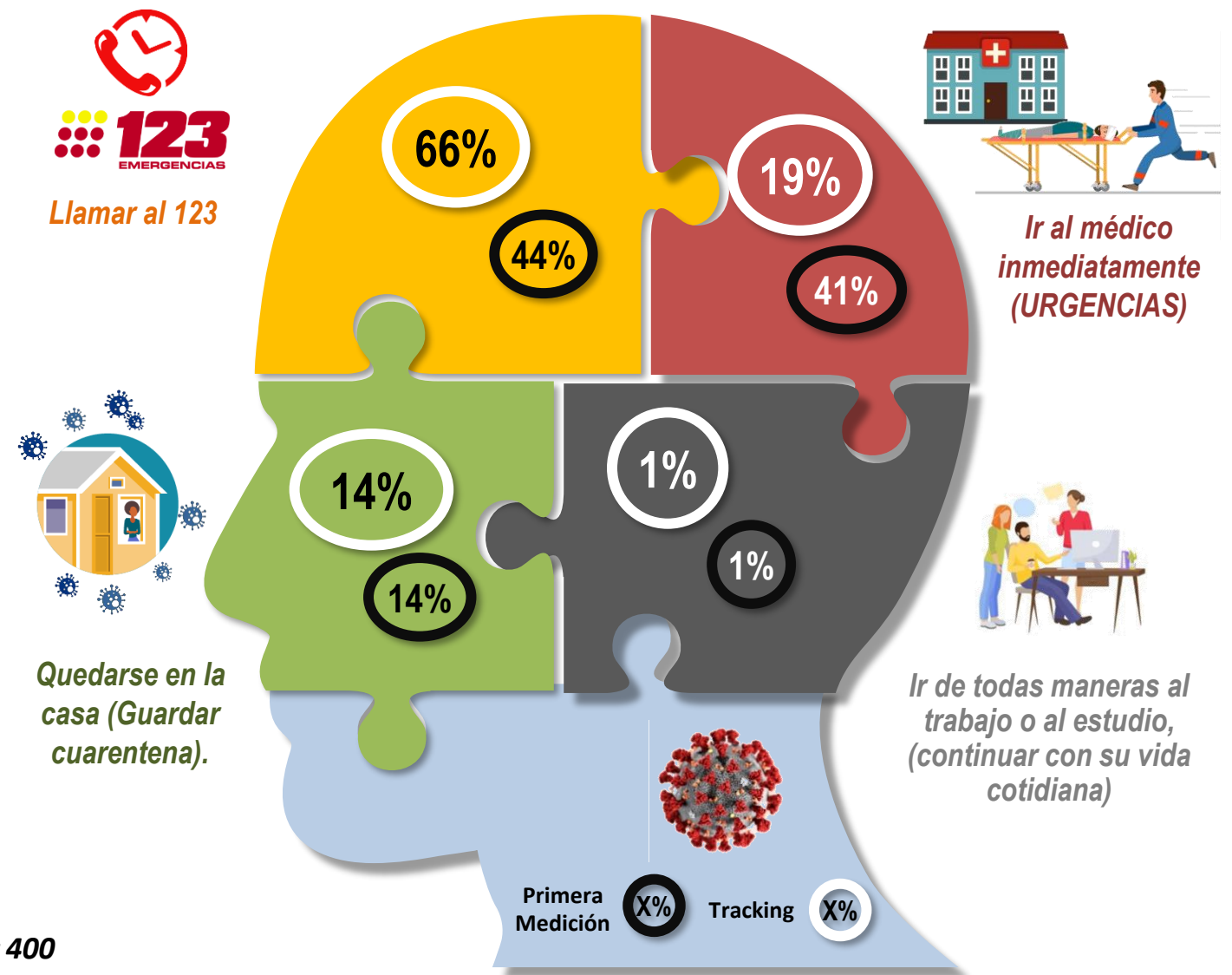

Base: 400

P14.1 (E) ¿Por qué no cree que puede llegar a ser portador del coronavirus en este momento? (RU)

P14. (E) ¿Usted cree que puede llegar a ser portador del coronavirus en este momento? (RU)

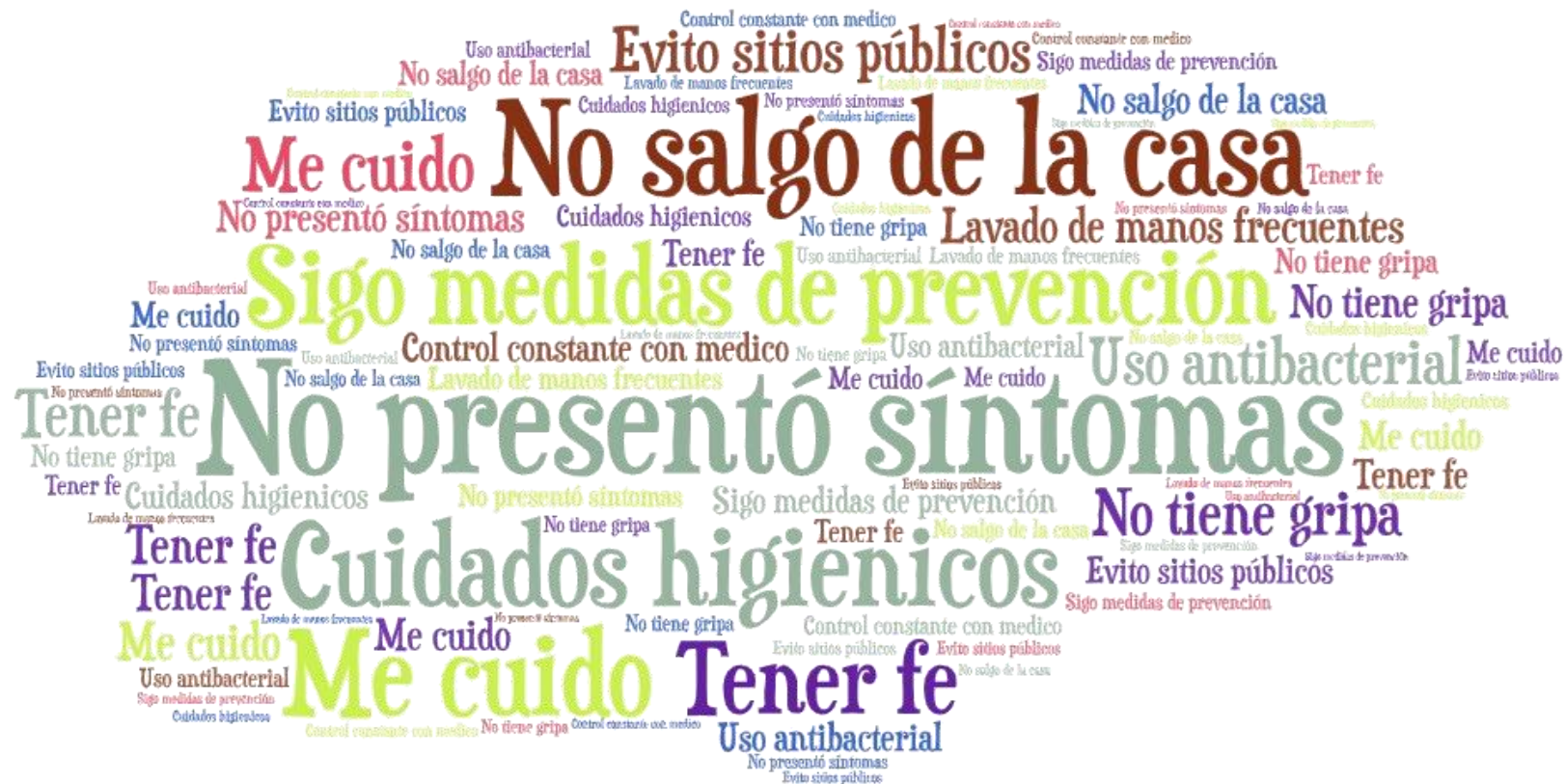
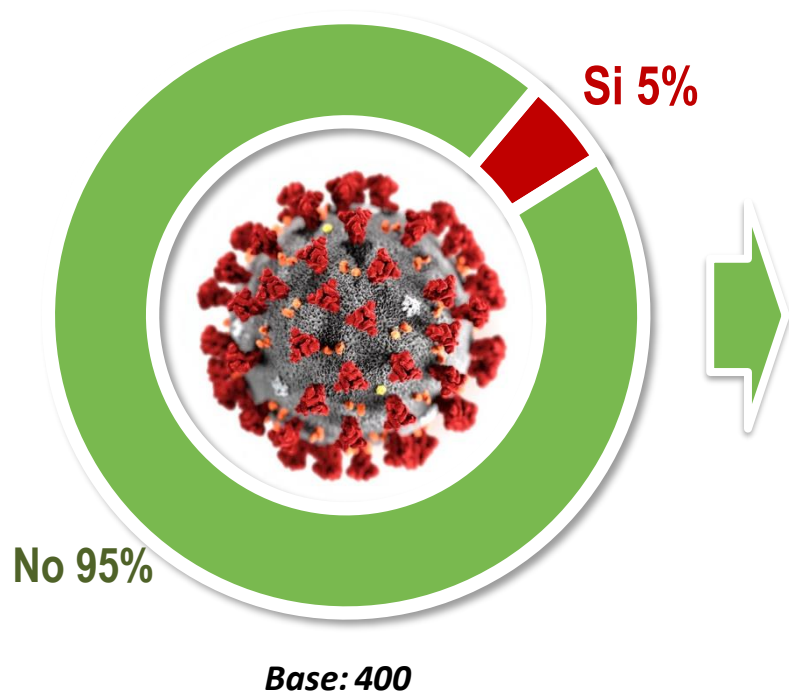

Base: 380

P14. (E) ¿Usted cree que puede llegar a ser portador del coronavirus en este momento? (RU)

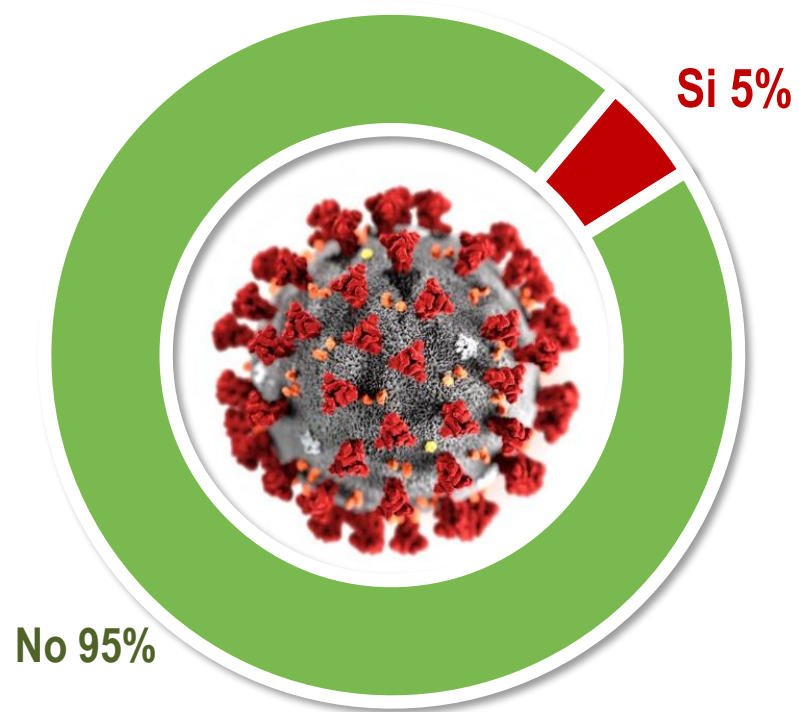

Base: 400



P14.2 (E) ¿Se puso en contacto con la línea 123? (RU)

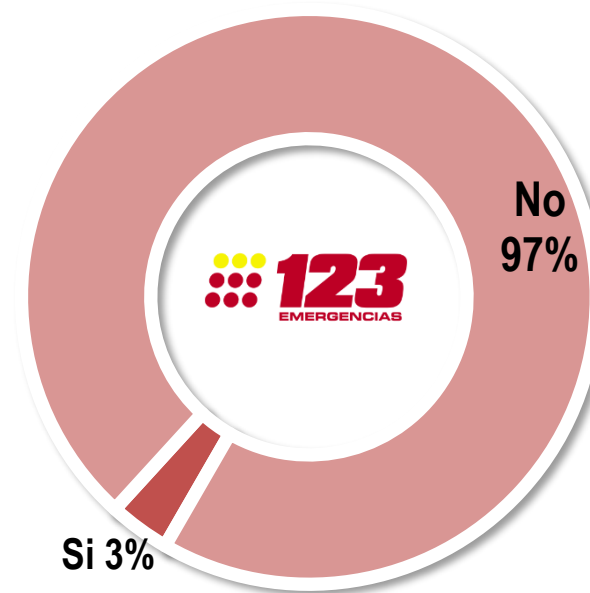

Base: 20

P13. (E) ¿Está usted de acuerdo con la implementación de las siguientes medidas para la mitigación de contagio del coronavirus?(RM)

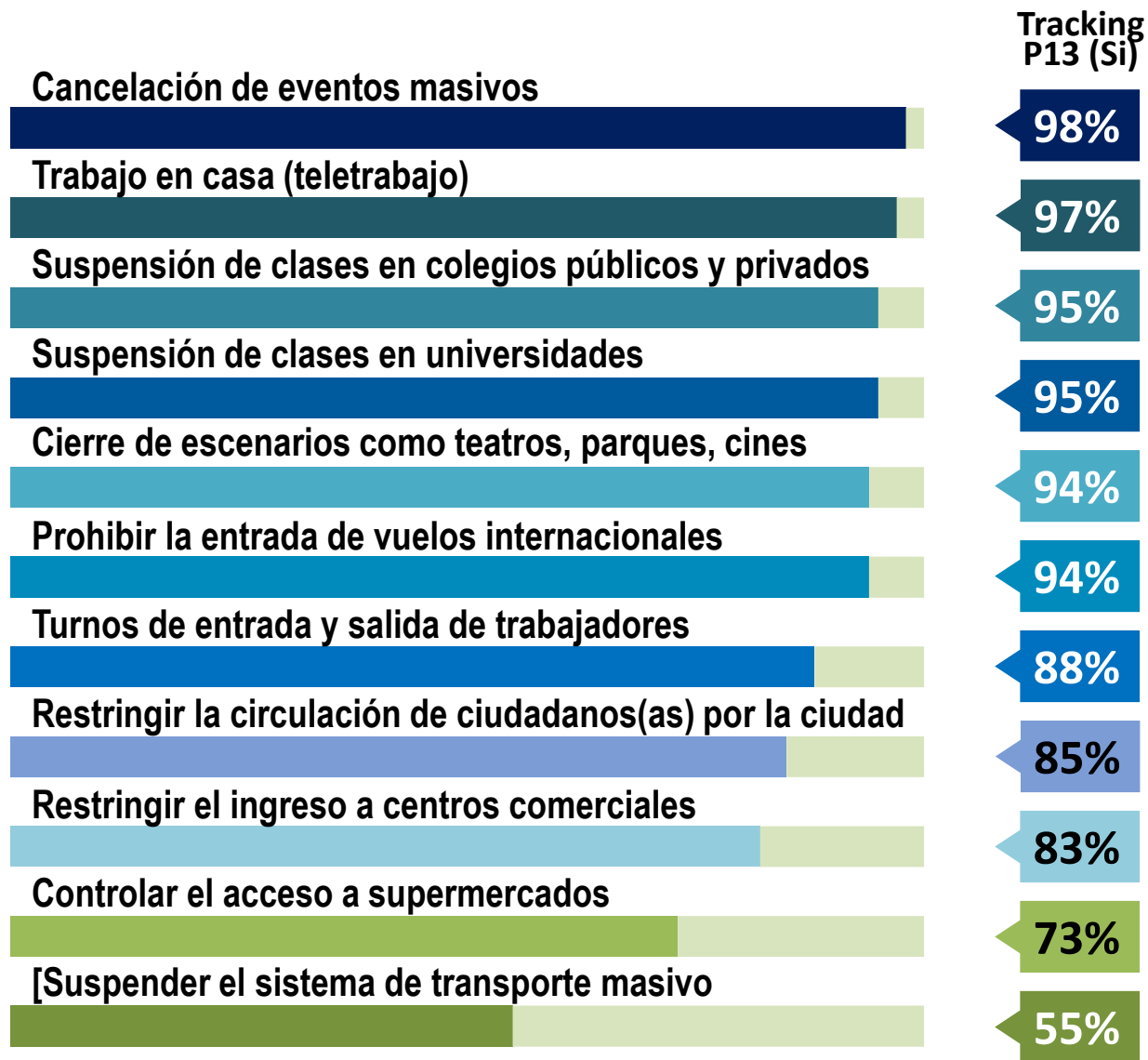

Base: 400

P15. (E) ¿De 0% a 100%, que porcentaje de personas cree usted que se van a infectar del coronavirus en la ciudad? (RU)

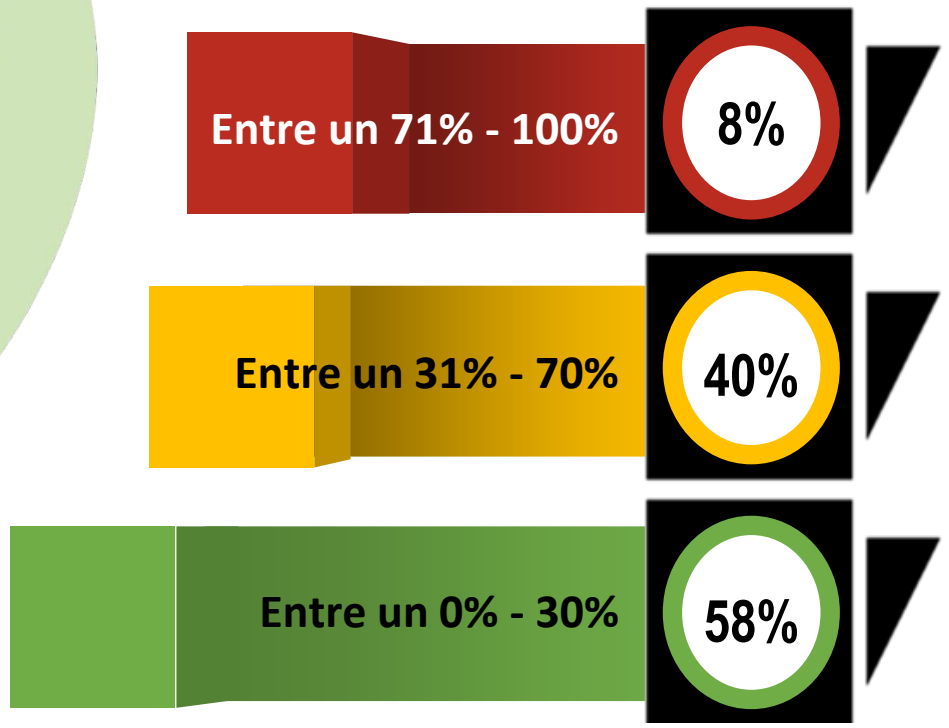

P15. (E) ¿Cuál considera usted que es la población más vulnerable? (RU)

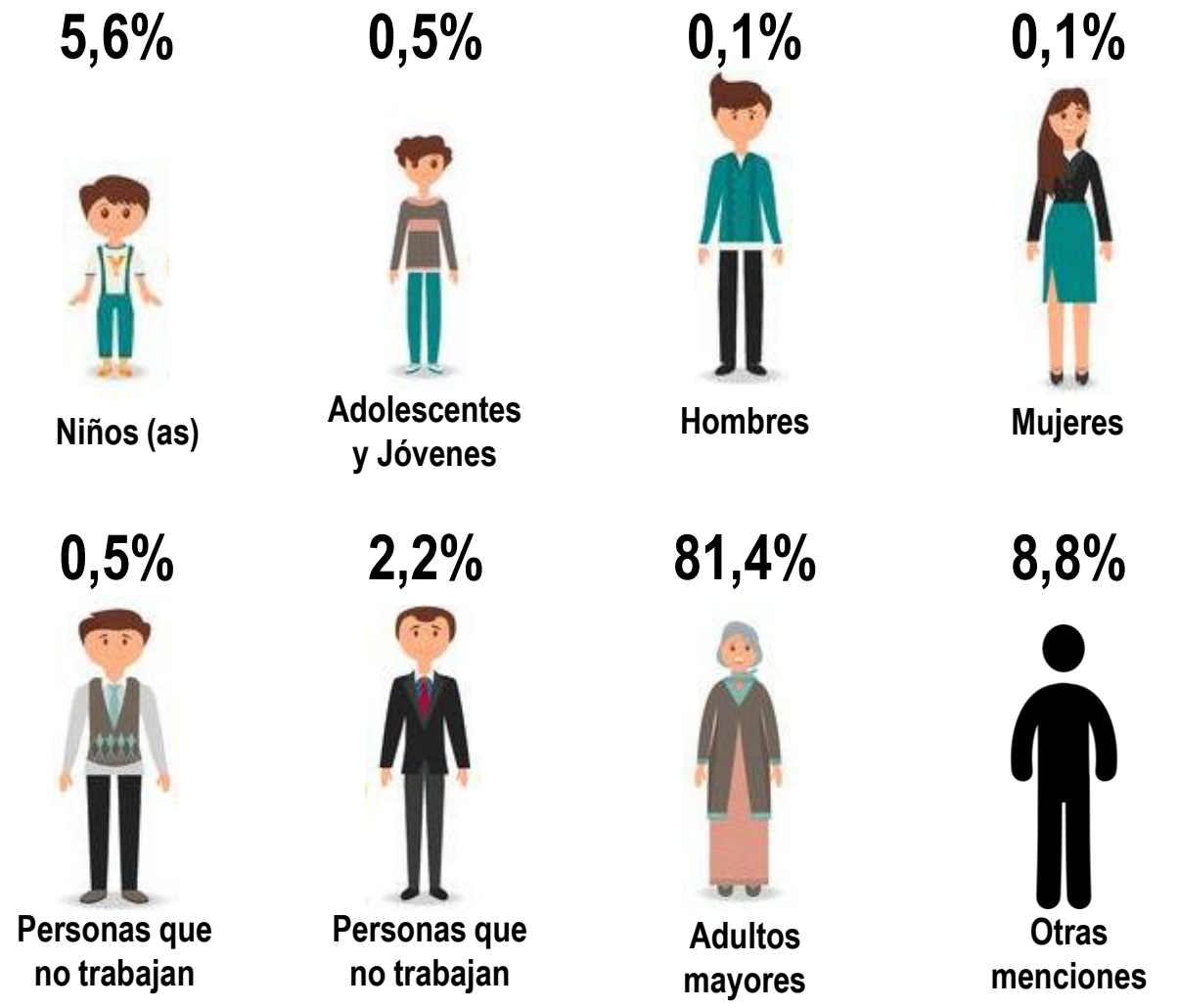

No sabe: 0,9%

Base: 400

P15. (E) ¿Cuál considera usted que es la población más vulnerable? (RU)

8,8%



Otras menciones



Base: 35

No sabe: 0,9%

DEMOGRAFICOS

GÉNERO

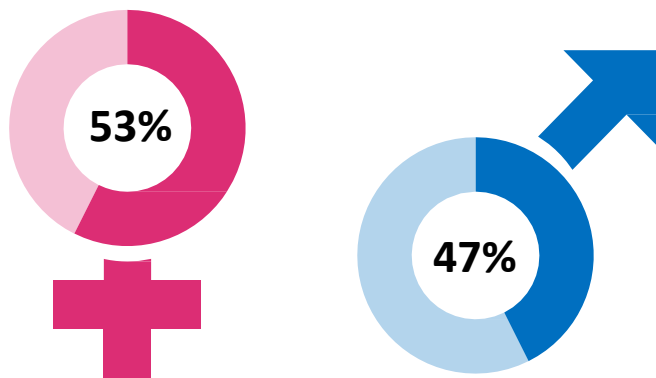

EDAD

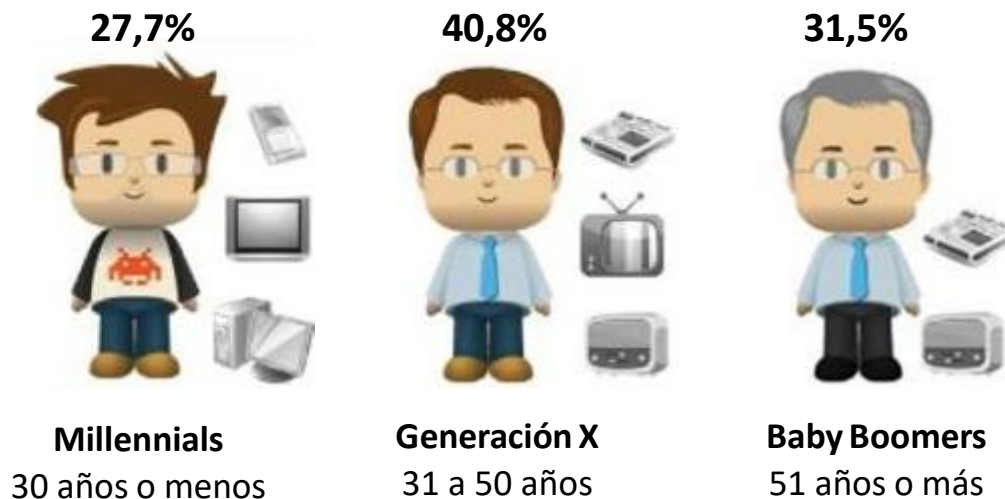

GRADO DE ESTUDIO

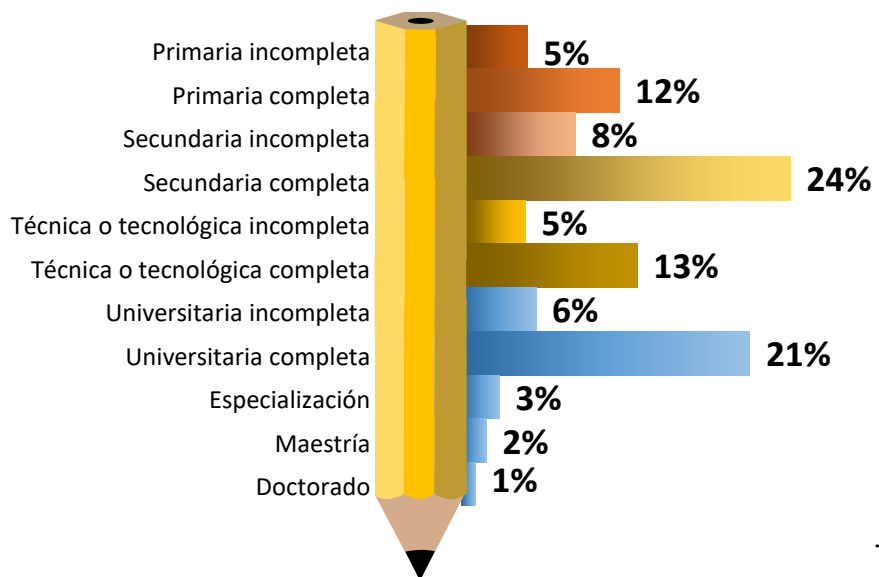

OCUPACIÓN

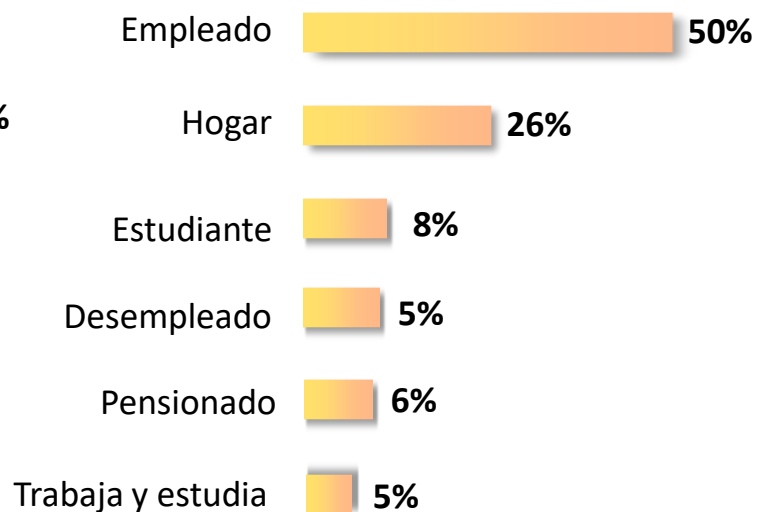

NIVEL SOCIO-ECONÓMICO

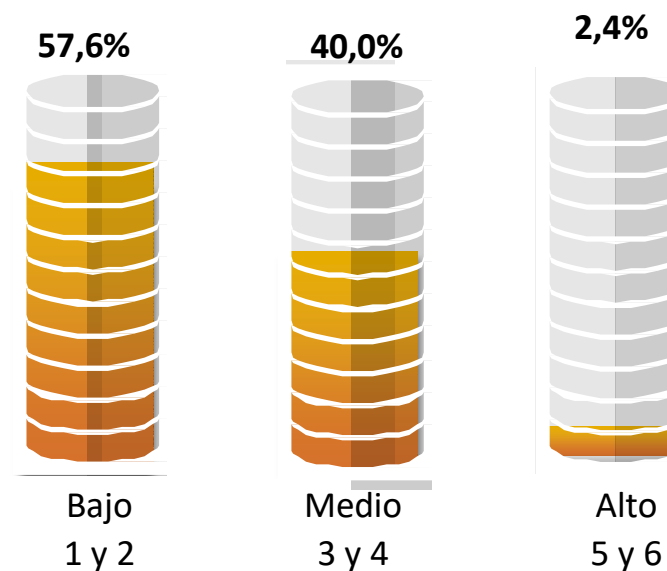

Base: 400

Conclusiones

- Dentro de las medidas de prevención, los entrevistados consideran que la más importante es el lavado de las manos, así como el uso del tapabocas, no asistir a eventos y evitar el contacto físico, por consiguiente estas cuatro medidas para mitigar el riesgo de contagio son claves para la población y por tanto las tienen muy claras y presentes.
- La percepción respecto a que los bogotanos continuarán aplicando las medidas de cuidado para mitigar el riesgo de Coronavirus, se mantiene en un nivel medio-alto, considerando que un 60% (Vs. 68% de la medición anterior) podría acatar las recomendaciones dadas por la Alcaldía. De igual forma, la mayoría consideran poco probable (58%) que puedan contagiarse del Coronavirus y solo un 19% creen altamente probable que serán afectados por el virus, el cual es inferior al 25% de la semana anterior, por tanto se podría considerar que las medidas tomadas pueden ayudar a minimizar el contagio.
- Un alto porcentaje de los entrevistados (66%) tiene claro que lo primero que deben hacer al tener síntomas de Coronavirus es comunicarse con la línea de emergencias 123, mientras solo un 19% considera que lo primero que se debe hacer es asistir inmediatamente al médico de Urgencias (frente al 41% de la semana anterior). La mayoría de los entrevistados están de acuerdo con medidas tomadas como la cancelación de eventos, el teletrabajo, la suspensión de clases en colegios y universidades y el cierre de escenarios como teatros y cines, no obstante, solo el 55% piensa que una buena medida sería suspender el transporte masivo en la ciudad.

- En General se ve un apoyo de los ciudadanos a las medidas tomadas para evitar la mitigación del contagio, con una aceptación en general superior al 80%, excepto el control en el accesos a supermercados y la suspensión al sistema de transporte masivo donde sólo es aprobado por el 73% y el 55% respectivamente.
- La mayoría de los entrevistados coinciden que la población más vulnerable son los adultos mayores con un 81,4%, lo que indica que los ciudadanos están atentos a la información recibida sobre el COVID-19.
- Finalmente, solo un 8% de los entrevistados consideran que un alto porcentaje de la población podría ser infectado por el virus, mientras que la mayoría creen que solo un bajo porcentaje será afectado por el coronavirus en al ciudad.

No es solamente un proyecto, son personas.
No es solamente información, es conocimiento.
No es solamente un cliente, es un compromiso.
No es solamente desempeño, es método, experiencia y profesionalismo.

